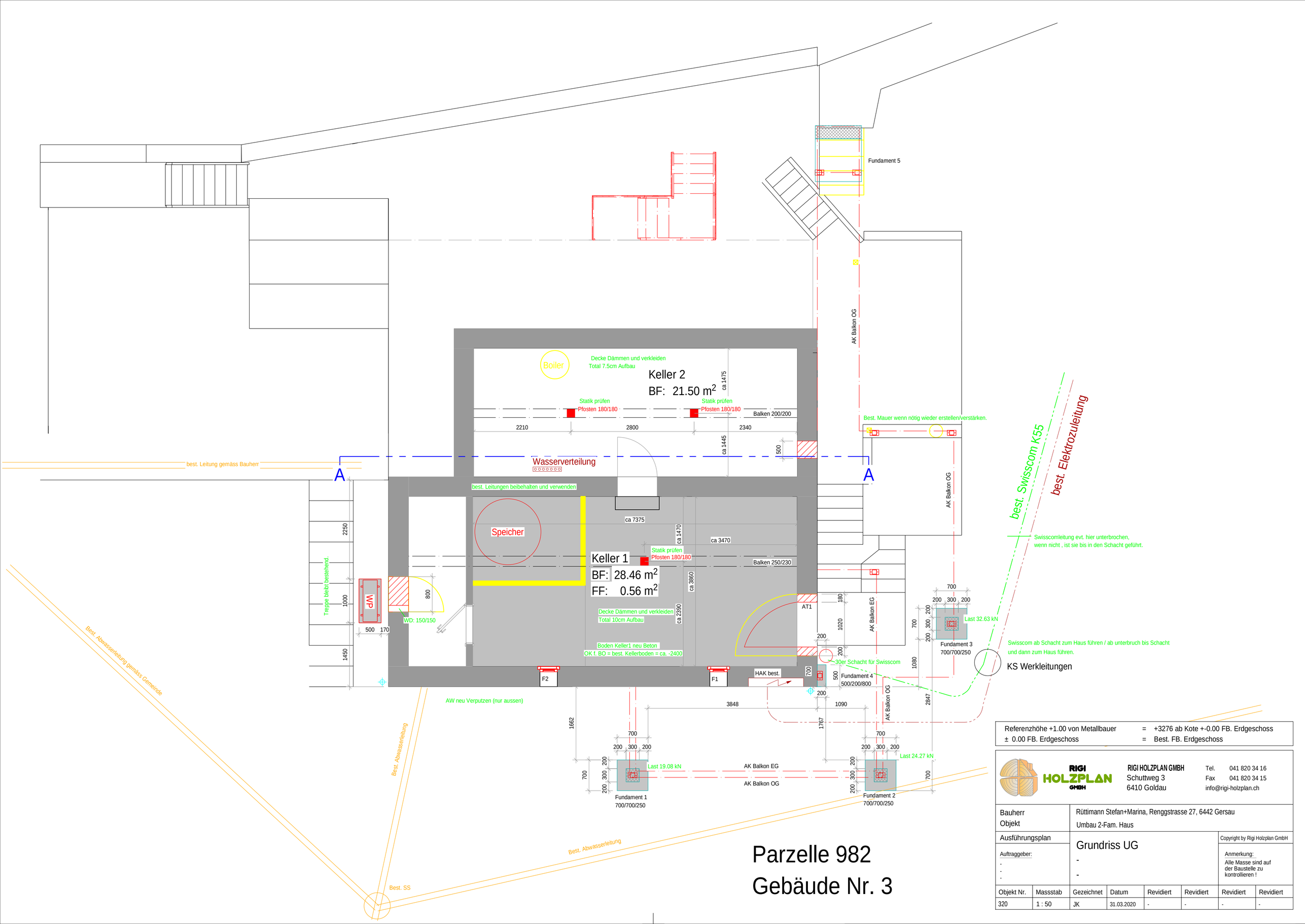

Parzelle 982
Gebäude Nr. 3

Referenzhöhe +1.00 von Metallbauer	=	+3276 ab Kote +-0.00 FB. Erdgeschoss
± 0.00 FB. Erdgeschoss	=	Best. FB. Erdgeschoss

RIGI HOLZPLAN GMBH
RIGI HOLZPLAN GMBH
Schuttweg 3
6410 Goldau
Tel. 041 820 34 16
Fax 041 820 34 15
info@rigi-holzplan.ch

Bauherr	Rüttimann Stefan+Marina, Renggstrasse 27, 6442 Gersau
Objekt	Umbau 2-Fam. Haus
Ausführungsplan	Grundriss UG
Auftraggeber: - - -	- -
Copyright by Rigi Holzplan GmbH	Anmerkung: Alle Masse sind auf der Baustelle zu kontrollieren !

Objekt Nr.	Massstab	Gezeichnet	Datum	Revidiert	Revidiert	Revidiert	Revidiert
320	1 : 50	JK	31.03.2020	-	-	-	-

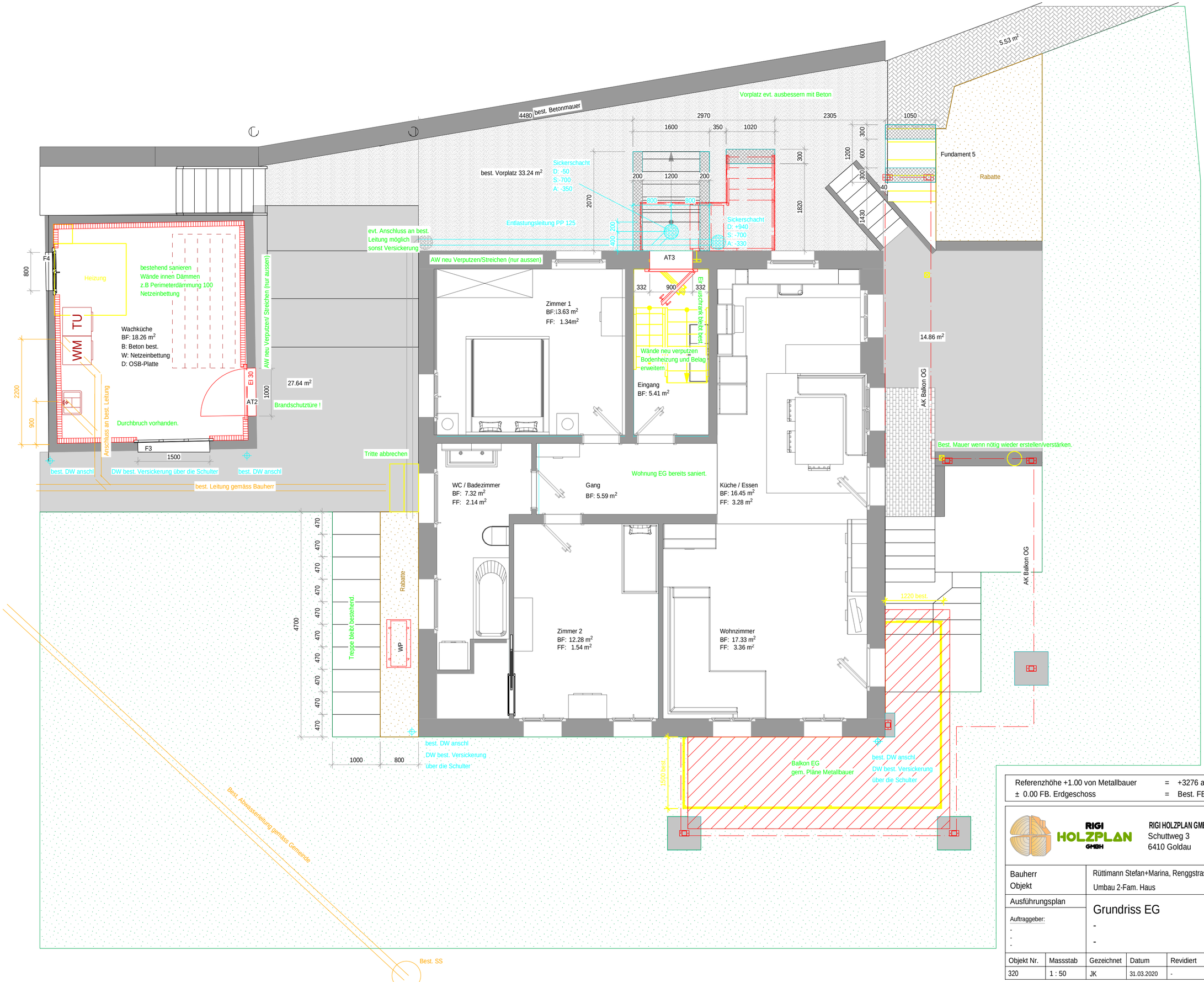

Referenzhöhe +1.00 von Metallbauer	=	+3276 ab Kote +-0.00 FB. Erdgeschoss
± 0.00 FB. Erdgeschoss	=	Best. FB. Erdgeschoss

RIGI HOLZPLAN GMBH
Schuttweg 3
6410 Goldau
Tel. 041 820 34 16
Fax 041 820 34 15
info@rigi-holzplan.ch

Bauherr	Rüttimann Stefan+Marina, Renggstrasse 27, 6442 Gersau
Objekt	Umbau 2-Fam. Haus
Ausführungsplan	Grundriss EG
Auftraggeber: - - -	- -

Copyright by Rigi Holzplan GmbH

Anmerkung:
Alle Masse sind auf der Baustelle zu kontrollieren !

Objekt Nr.	Massstab	Gezeichnet	Datum	Revidiert	Revidiert	Revidiert	Revidiert
320	1 : 50	JK	31.03.2020	-	-	-	-

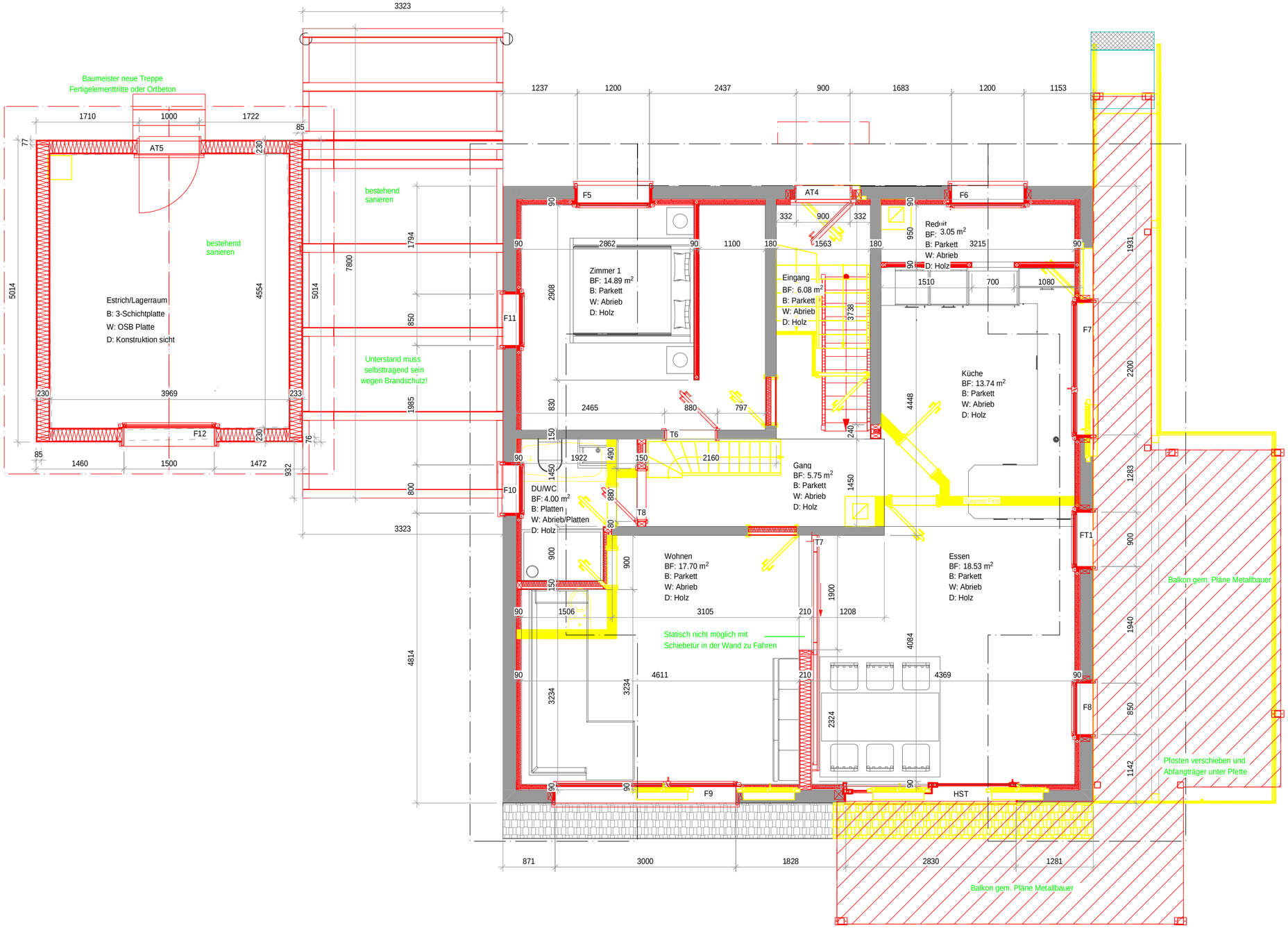

Referenzhöhe +1.00 von Metallbauer	=	+3276 ab Kote +-0.00 FB. Erdgeschoss	
± 0.00 FB. Erdgeschoss	=	Best. FB. Erdgeschoss	

RIGI HOLZPLAN GMBH
Schuttweg 3
6410 Goldau
Tel. 041 820 34 16
Fax 041 820 34 15
info@rigi-holzplan.ch

Bauherr	Rüttimann Stefan+Marina, Renggstrasse 27, 6442 Gersau
Objekt	Umbau 2-Fam. Haus
Ausführungsplan	Grundriss 1.OG
Auftraggeber: - - -	- -

Copyright by Rigi Holzplan GmbH

Anmerkung:
Alle Masse sind auf der Baustelle zu kontrollieren !

Objekt Nr.	Massstab	Gezeichnet	Datum	Revidiert	Revidiert	Revidiert	Revidiert
320	1 : 50	JK	31.03.2020	-	-	-	-

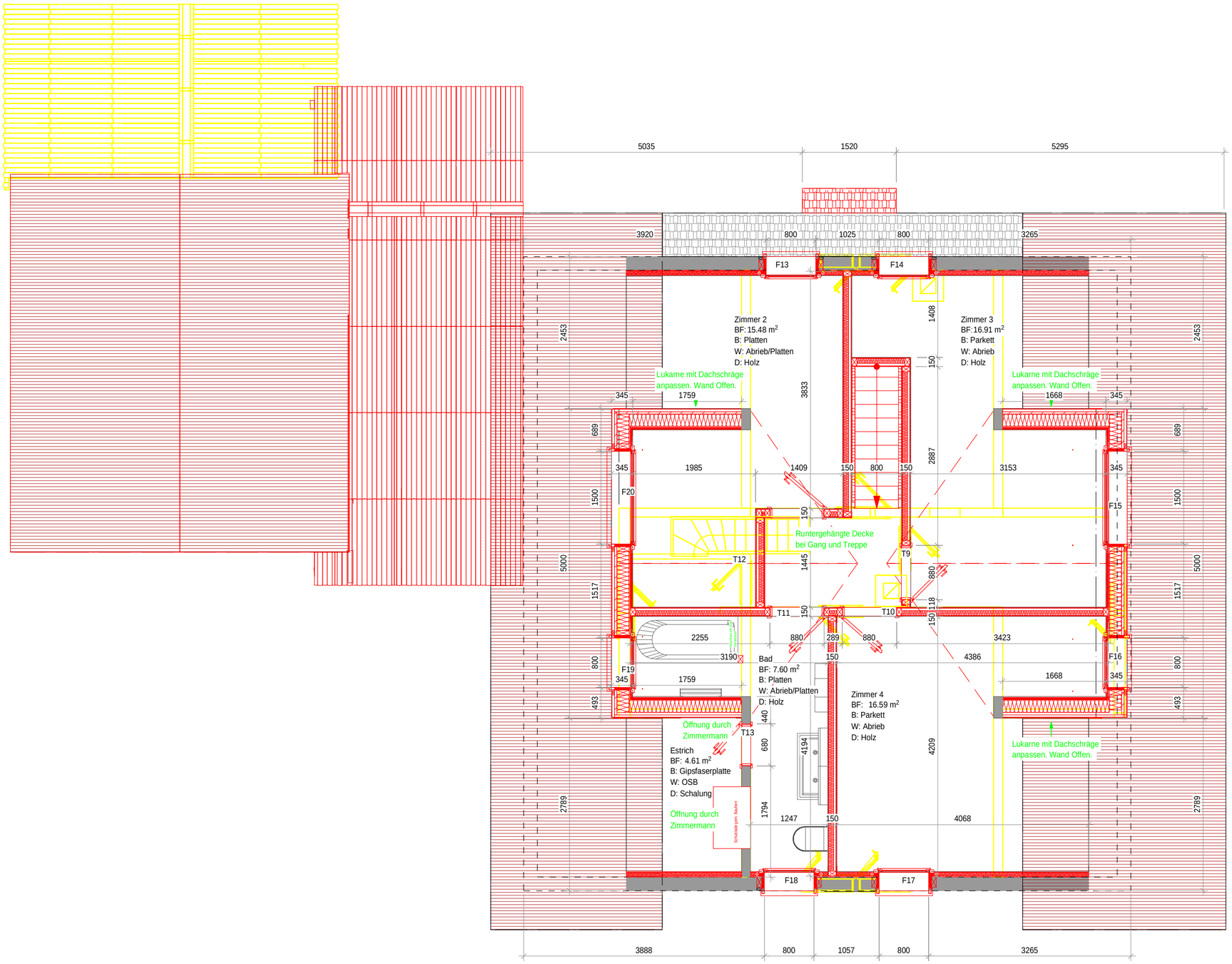

Referenzhöhe +1.00 von Metallbauer	=	+3276 ab Kote +-0.00 FB. Erdgeschoss
± 0.00 FB. Erdgeschoss	=	Best. FB. Erdgeschoss

RIGI HOLZPLAN GMBH
Schuttweg 3
6410 Goldau

Tel. 041 820 34 16
Fax 041 820 34 15
info@rigi-holzplan.ch

Bauherr	Rüttimann Stefan+Marina, Renggstrasse 27, 6442 Gersau
Objekt	Umbau 2-Fam. Haus
Ausführungsplan	Grundriss DG
Auftraggeber: - - -	- -

Copyright by Rigi Holzplan GmbH

Anmerkung:
Alle Masse sind auf der Baustelle zu kontrollieren !

Objekt Nr.	Massstab	Gezeichnet	Datum	Revidiert	Revidiert	Revidiert	Revidiert
320	1 : 50	JK	31.03.2020	-	-	-	-

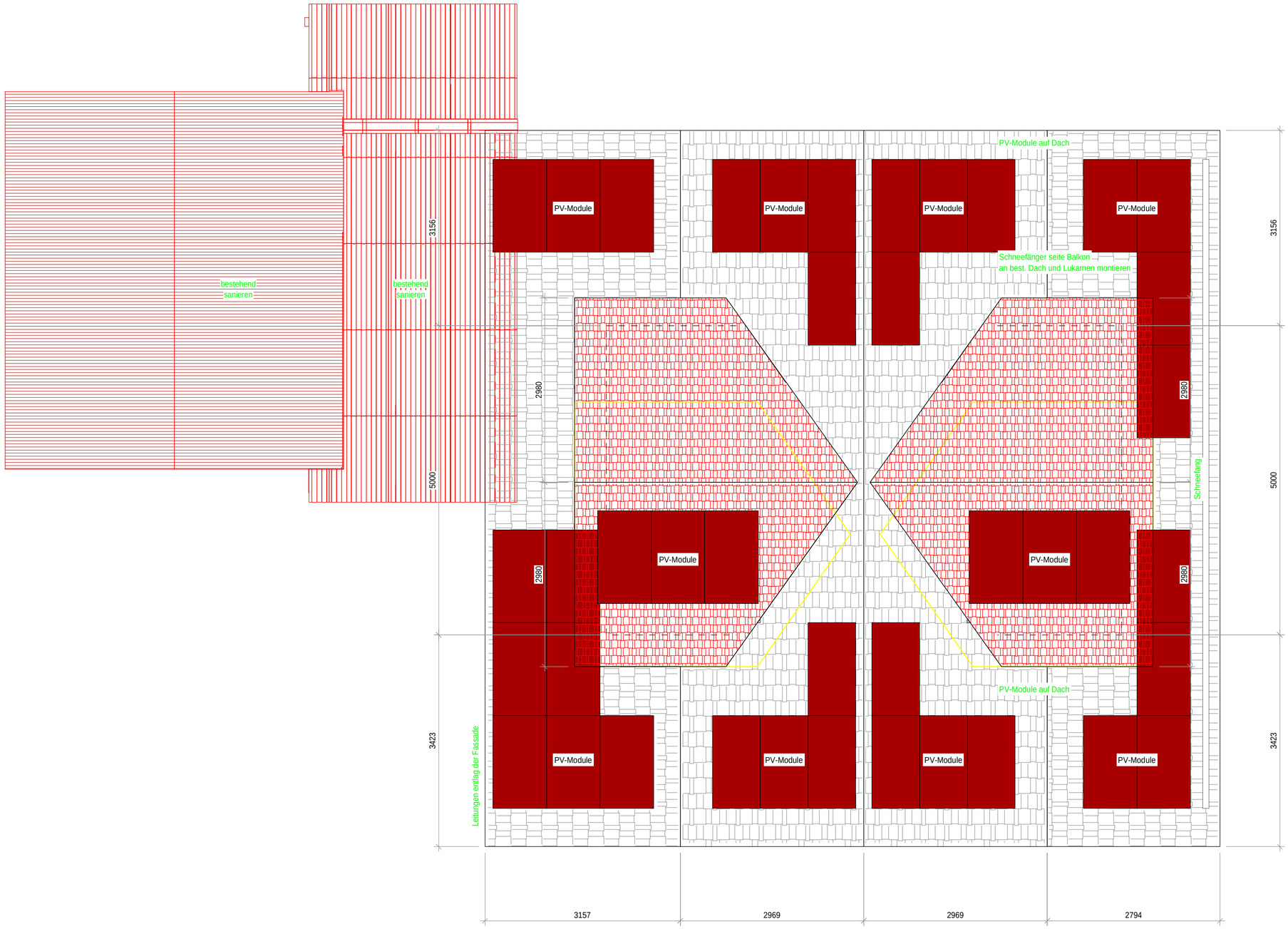

Referenzhöhe +1.00 von Metallbauer	= +3276 ab Kote +-0.00 FB. Erdgeschoss
± 0.00 FB. Erdgeschoss	= Best. FB. Erdgeschoss

RIGI HOLZPLAN GMBH
Schuttweg 3
6410 Goldau

Tel. 041 820 34 16
Fax 041 820 34 15
info@rigi-holzplan.ch

Bauherr	Rüttimann Stefan+Marina, Renggstrasse 27, 6442 Gersau
Objekt	Umbau 2-Fam. Haus
Ausführungsplan	Grundriss Dach
Auftraggeber: - - -	- -
	Anmerkung: Alle Masse sind auf der Baustelle zu kontrollieren !

Copyright by Rigi Holzplan GmbH

Objekt Nr.	Massstab	Gezeichnet	Datum	Revidiert	Revidiert	Revidiert	Revidiert
320	1 : 50	JK	31.03.2020	-	-	-	-